

Wichtig zu wissen

Betreuungszeiten der Naturgruppe

Mo bis Fr 8.00–13.00 Uhr Kostenfrei

Frühstück und Getränke (alle Kinder): 12,00 €

Das brauchen kleine Entdecker



Evangelische
Kindertagesstätte
Bad König

Schloßplatz 5a · 64732 Bad König
Telefon: 06063-5288
kindergarten@badkoenig-lebt.de
kita.badkoenig@ekhn.de
ev-kita-badkoenig.de

Naturgruppe

Friedhofsweg 8 · 64732 Bad König
Diensthandy Naturgruppe: 0170-1914913
Falls nicht erreichbar: 06063-5288
naturgruppe.kindergarten@badkoenig-lebt.de

Träger

Evangelisches Dekanat Odenwald
Geschäftsbereich Kindertagesstätten
Schloßplatz 6 · 64732 Bad König
Telefon: 06063-8603519
kita.dekanat.odenwald@ekhn.de



Evangelische
Kindertagesstätte
Bad König
Naturgruppe



Naturgruppe eine Umgebung zum Wohlfühlen und Großwerden



Seit dem 1. September 2023 erweitert und bereichert die Naturgruppe, an einem separaten Standort, unsere Kindertagesstätte und auch das Betreuungsangebot in der Kernstadt.

Der Schwerpunkt der Gruppe liegt, wie der Name schon sagt, in der Natur. Das bedeutet, dass der Kita-Alltag hauptsächlich draußen stattfindet. Die Kinder erkunden mit ihren Erzieher:innen Wald und Wiesen in der Umgebung, spielen am Bach und lernen spielerisch mit unserer Natur achtsam umzugehen.

Der Vormittag startet um 8.00 Uhr auf dem Gelände am Friedhofsweg, wo sich das Basislager befindet (Gruppenraum, Sanitäreinrichtungen, kleine Küche, sowie ein weiterer Container als Lagerraum).

Gefrühstückt wird je nach Witterung und aktueller Gruppensituation, im Gruppenraum, im Garten oder draußen in Wald und Flur.

Danach wird, wie in jedem Kindergarten, gespielt, gebastelt, gemalt, gesungen, vorgelesen und getobt. Nur eben alles hauptsächlich draußen in und mit der Natur. Der Wald und die Wiesen gehören genauso zum „Außengelände“, wie das Erkunden unserer Stadt.

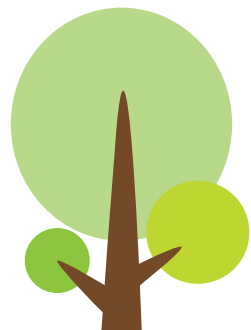

Die Betreuungszeiten in der Naturgruppe sind von 8.00–13.00 Uhr, mit Frühstück.

- Bringzeiten 8:00– 8:30 Uhr
- Abholzeiten 12:30–13:00 Uhr

Mittagessen können wir hier zurzeit leider nicht anbieten.

Es werden bis zu zwanzig Kinder von drei pädagogischen Fachkräften, mit Weiterbildung Naturpädagogik, betreut. Zusätzlich werden die Kolleginnen zeitweise von zwei vierbeinigen Mitarbeitern unterstützt: Den Pädagogikbegleithunden Lilo & Lola.

Exemplarischer Tagesplan

8:00– 8:30 Uhr	Ankommen am Standort der Naturgruppe
8:30– 9:30 Uhr	Frühstück und Zahnhygiene
9:30–12:30 Uhr	Wir erkunden und spielen im Wald, auf Wiesen, Bach, etc.
12:30–13:00 Uhr	Abholen am Standort der Naturgruppe

Je nach Witterung kann der Tagesplan variieren.



Unsere Schwerpunkte

- Religionspädagogik
- Sprachbildung
- Naturpädagogik
- Pädagogikbegleithunde
- Chancengleichheit
- gut gelebter Alltag
- Gesundheitspädagogik
- Elternbegleitung
- Medienpädagogik



Detailliert können Sie unsere Schwerpunkte auf unserer Homepage nachlesen.

„Wir sind davon überzeugt, dass jedes Kind bereits alles in sich trägt, was es benötigt, um ein glückliches Leben zu führen“